

Firma Budowlano – Instalacyjna „**KONSTABET**”

Siedziba: 05-510 Konstancin-Jeziorna, ul. Śniadeckich 36

LIST REFERENCYJNY

Firma „**KONSTABET**” z siedzibą w **05-510 Konstancin Jeziorna** przy ul. **Śniadeckich 36** udziela niniejszym listem firmie „**PROCONST**” referencji profesjonalnego partnera w obszarze wykonywania robót budowlanych.

Jednocześnie potwierdzamy wykonywanie przez Firmę „**PROCONST**” usług w zakresie robót ogólnobudowlanych związanych z realizacją osiedla mieszkaniowego wraz z Galerią Handlową i parkingiem naziemnym pod nazwą: „**osiedle POD DĘBAMI**” w Warszawie - Tarchomin.

Z uwagi na fakt, że „**PROCONST**” sprawdził się jako solidny i terminowy partner z pełną odpowiedzialnością możemy polecić go jako sprawdzonego wykonawcę robót budowlanych.

FIRMA BUDOWLANO-INSTALACYJNA
„**KONSTABET**” (2)
Jerzy Karwowski
05-510 Konstancin-Jeziorna, ul. Śniadeckich 36
NIP 124-002 83 02 REG. 010605965

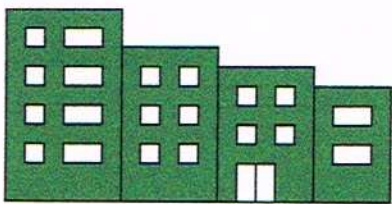

Firma Budowlano – Instalacyjna „**KONSTABET**”

Siedziba: 05-510 Konstancin-Jeziorna, ul. Śniadeckich 36

LIST REFERENCYJNY

Firma „**KONSTABET**” z siedzibą w **05-510 Konstancin Jeziorna** przy ul. **Śniadeckich 36** udziela niniejszym listem firmie „**PROCONST**” referencji profesjonalnego partnera w obszarze wykonywania robót budowlanych.

Jednocześnie potwierdzamy wykonywanie przez Firmę „**PROCONST**” usług w zakresie robót ogólnobudowlanych związanych z realizacją budynku mieszkalnego z usługami w poziomie parteru wraz garażem podziemnym pod nazwą: „**REZYDENCJA ORZESZKOWEJ**” przy ul. Orzeszkowej w Piastowie.

Z uwagi na fakt, że „**PROCONST**” sprawdził się jako solidny i terminowy partner z pełną odpowiedzialnością możemy polecić go jako sprawdzonego wykonawcę robót budowlanych.

FIRMA BUDOWLANO-INSTALACYJNA
„**KONSTABET**” (2)
Jerzy Karwowski
05-510 Konstancin-Jeziorna, ul. Śniadeckich 36
NIP 123-002-67-92 REG. 010605965

LIST REFERENCYJNY

Niniejszym „AS BUD” Sp. z o.o. ma przyjemność potwierdzić wykonanie dla naszej firmy przez firmę „PROCONST” zadania inwestycyjnego polegającego na kompleksowym wykonaniu sześciokondygnacyjnego budynku mieszkalnego wielorodzinnego przy ul. Wojska Polskiego w Nowym Dworze Mazowieckim.

Całkowita ilość lokali mieszkalnych i usługowych: **56** sztuk

Całkowita powierzchnia ca. : **5.250** m²,

PUM : **3.095** m²,

Kubatura ca. : **15.980** m³,

Rekomendujemy firmę „PROCONST” jako solidną, wiarygodną i w pełni przygotowaną do kompleksowego prowadzenia prac ogólnobudowlanych.

Doświadczona kadra oraz potencjał techniczny i organizacyjny gwarantują wysoki poziom wykonania usług.

Powierzone prace budowlane zostały wykonane zgodnie ze sztuką budowlaną, profesjonalnie i w wyznaczonych harmonogramem terminach.

Firma „PROCONST” jest godna polecenia przy realizacji zadań inwestycyjnych.

Z poważaniem

„AS BUD” Spółka z o.o.
PREZES Zarządu
mgr inż. Krzysztof Andrysiewicz

Warszawa, 2011.04.27

LIST REFERENCYJNY

Niniejszym listem, udzielamy firmie „PROCONST” referencji profesjonalnego partnera w obszarze wykonywania robót budowlanych.

Tym samym potwierdzamy wykonanie dla naszej firmy przez „PROCONST” zadania inwestycyjnego polegającego na kompleksowym wykonaniu stanu surowego otwartego (konstrukcja żelbetowa wraz z wymurowaniami oraz elementami zagospodarowania terenu) zespołu budynków mieszkalnych i lokali usługowych z dwoma poziomami garaży podziemnych pod nazwą „Przy Zdrowej” Etap M5 w Warszawie – Wilanów o następujących parametrach:

Całkowita ilość lokali mieszkalnych i usługowych: **165** sztuk

Powierzchnia całkowita: **12350** m²

PUM : **9.980** m²,

Rozpoczęcie robót: , *październik 2010*

Zakończenie robót: *maj, 2011*

Jako, że „PROCONST” pokazał się jako solidny i terminowy partner, polecamy go na sprawdzonego wykonawcę.

ROBYG WILANÓW II Sp. z o.o.
ul. Rydygiera 15, 01-793 Warszawa
NIP: 525-23-49-242 REGON: 140315790

Z poważaniem



Warszawa 05.12.2011

LIST REFERENCYJNY

Niniejszym listem, udzielamy firmie „PROCONST” referencji profesjonalnego partnera w obszarze wykonywania robót budowlanych.

Tym samym potwierdzamy wykonanie dla naszej firmy przez „PROCONST” zadania inwestycyjnego polegającego na kompleksowym wykonaniu stanu surowego otwartego (konstrukcja żelbetowa wraz z wymurowaniami oraz elementami zagospodarowania terenu) zespołu budynków mieszkalnych i lokali usługowych z dwoma poziomami garaży podziemnych pod nazwą „Przy Zdrowej” Etap M2 w Warszawie – Wilanów o następujących parametrach:

Całkowita ilość lokali mieszkalnych i usługowych: **170** sztuk

PUM : **10.824** m²,

Całkowita ilość wbudowanego betonu ca. **12.300** m³

Całkowita ilość wbudowanej stali zbrojeniowej ca. **1.236** ton

Rozpoczęcie robót: **czerwiec, 2011**

Zakończenie robót: **grudzień, 2011**

Jako, że „PROCONST” pokazał się jako solidny i terminowy partner, polecamy go na sprawdzonego wykonawcę.

ROBYG WILANÓW II Sp. z o.o.
ul.L.Rydygiera 15, 01-793 Warszawa
NIP:525-23-49-242 REGON:140315790

ROBYG CONSTRUCTION Sp. z o.o.
ul.L.Rydygiera 15, 01-793 Warszawa
NIP:525-24-50-969 REGON:141806018

Z poważaniem

Warszawa, 2012.06.29

LIST REFERENCYJNY

Niniejszym listem, udzielamy firmie „PROCONST” referencji profesjonalnego partnera w obszarze wykonywania robót budowlanych.

Tym samym potwierdzamy wykonanie dla naszej firmy przez „PROCONST” zadania inwestycyjnego polegającego na kompleksowym wykonaniu stanu surowego otwartego (konstrukcja żelbetowa wraz z wymurowaniami oraz elementami zagospodarowania terenu) zespołu budynków mieszkalnych i lokali usługowych z dwoma poziomami garaży podziemnych pod nazwą „Przy Zdrowej” Etap M3 w Warszawie – Wilanów o następujących parametrach:

Całkowita ilość lokali mieszkalnych i usługowych: **195** sztuk

PUM : **11.477** m²,

Całkowita ilość wbudowanego betonu ca. **13.600** m³

Całkowita ilość wbudowanej stali zbrojeniowej ca. **1.515** ton

Rozpoczęcie robót: **grudzień, 2011**

Zakończenie robót: **czerwiec, 2012**

Jako, że „PROCONST” pokazał się jako solidny i terminowy partner, polecamy go na sprawdzonego wykonawcę.

ROBYG OSIEDLE ZDROWA 2 Sp. z o.o.
ul. L. Rydygiera 15, 01-793 Warszawa
NIP: 527-26-45-630, REGON: 142742088

Z poważaniem

ROBYG CONST. S.C. ul. L. Rydygiera 15, 01-793 Warszawa
NIP: 525-24-50-969 REGON: 141806018

Warszawa, 05.04.2013

LIST REFERENCYJNY

Niniejszym listem udzielamy firmie „PROCONST” referencji profesjonalnego partnera w obszarze wykonywania robót budowlanych.

Potwierdzamy wykonanie przez „PROCONST” zadania inwestycyjnego polegającego na kompleksowym wykonaniu stanu surowego otwartego (konstrukcja żelbetowa z izolacją przeciwwodną budynku w technologii „białej wanny” wraz ze ścianami murowanymi osłonowymi i międzylokalowymi oraz elementami zagospodarowania terenu) dla zespołu budynków mieszkalnych i lokali usługowych z garażem podziemnych pod nazwą „VII Etap Nowej Rezydencji Królowej Marysieńki” w Warszawie – Wilanów przy ul. Klimczaka o następujących parametrach:

Całkowita ilość lokali mieszkalnych i usługowych: **173**

Powierzchnia całkowita: **ok. 19.009,00 m²**

PUM : **ok. 10.290 m²**

Rozpoczęcie robót: **czerwiec 2012**

Zakończenie robót: **lutym 2013**

Całkowita ilość wbudowanego betonu ca. **11.400 m³**

Całkowita ilość wbudowanej stali zbrojeniowej ca. **1.300 ton**

Polecamy „PROCONST” jako sprawdzonego, solidnego i terminowego wykonawcę.

Z poważaniem

Rafał Michalski

Dyrektor ds. Technicznych

Warszawa, 02.10.2013

LIST REFERENCYJNY

Niniejszym listem udzielamy firmie „PROCONST” referencji profesjonalnego partnera w obszarze wykonywania robót budowlanych.

Potwierdzamy wykonanie przez „PROCONST” zadania inwestycyjnego polegającego na kompleksowym wykonaniu stanu surowego otwartego (konstrukcja żelbetowa z izolacją przeciwwodną budynku w technologii „białej wanny” wraz ze ścianami murowanymi osłonowymi i międzylokalowymi oraz elementami zagospodarowania terenu) dla zespołu budynków mieszkalnych i lokali usługowych z garażem podziemnych pod nazwą „V Etap Nowej Rezydencji Królowej Marysieńki” w Warszawie – Wilanów przy ul. Klimczaka o następujących parametrach:

Całkowita ilość lokali mieszkalnych i usługowych: **127**

Powierzchnia całkowita: **ok. 13.162,43 m²**

PUM : **ok. 6.601,24 m²**

Rozpoczęcie robót: **marzec 2013**

Zakończenie robót: **wrzesień 2013**

Całkowita ilość wbudowanego betonu ok. **7.800 m³**

Całkowita ilość wbudowanej stali zbrojeniowej ok. **880 ton**

Polecamy „PROCONST” jako sprawdzonego, solidnego i terminowego wykonawcę.

Z poważaniem

Rafał Michalski

Dyrektor ds. Technicznych

LIST REFERENCYJNY

Niniejszym listem udzielamy firmie „PROCONST” referencji profesjonalnego partnera w obszarze wykonywania robót budowlanych.

Potwierdzamy wykonanie przez „PROCONST” zadania inwestycyjnego polegającego na kompleksowym wykonaniu stanu surowego otwartego (konstrukcja żelbetowa z izolacją przeciwwodną budynku w technologii „białej wanny” wraz ze ścianami murowanymi osłonowymi i międzylokalowymi oraz elementami zagospodarowania terenu) dla zespołu budynków mieszkalnych i lokali usługowych z garażem podziemnych pod nazwą „I Etap ROBYG Osiedle Królewskie” w Warszawie – Wilanów przy ul. Oś Królewska/Al. Rzeczypospolitej o następujących parametrach:

Całkowita ilość lokali mieszkalnych i usługowych: **117**

Powierzchnia całkowita: **ok. 14.997,00 m²**

PUM : **ok. 7.001,65 m²**

Rozpoczęcie robót: **sierpień 2013**

Zakończenie robót: **lutym 2014**

Całkowita ilość wbudowanego betonu ok. **8.100 m³**

Całkowita ilość wbudowanej stali zbrojeniowej ok. **800 ton**

Polecamy „PROCONST” jako sprawdzonego, solidnego i terminowego wykonawcę.

Z poważaniem

Rafał Michalski

Dyrektor ds. Technicznych

LIST REFERENCYJNY

Niniejszym listem udzielamy firmie „PROCONST” referencji profesjonalnego partnera w obszarze wykonywania robót budowlanych.

Tym samym potwierdzamy wykonanie dla naszej firmy przez „PROCONST” zadania inwestycyjnego polegającego na kompleksowym wykonaniu stanu surowego otwartego (konstrukcja żelbetowa z izolacją przeciwwodną budynku w technologii „białej wanny” wraz ze ścianami murowanymi ostonowymi i międzylokalowymi oraz elementami zagospodarowania terenu) dla zespołu budynków mieszkalnych i lokali usługowych z garażem podziemnym pod nazwą „Osiedle Królewskie etap 2” zlokalizowanego w Warszawie – Wilanów przy Alei Rzeczypospolitej 27A o następujących parametrach:

Całkowita ilość lokali mieszkalnych i usługowych: 140

Powierzchnia całkowita: ok. 13 778m²

Powierzchnia użytkowa: ok. 7 445 m²

Rozpoczęcie robót: grudzień 2013

Zakończenie robót: czerwiec 2014

Całkowita ilość wbudowanego betonu: ok. 8 300 m³

Całkowita ilość wbudowanej stali zbrojeniowej: ok. 890 ton



Jako, że „PROCONST” okazał się jako solidny i terminowy partner, polecamy go na sprawdzonego wykonawcę.

Z poważaniem

Rafał Michalski

Dyrektor ds. Technicznych

LIST REFERENCYJNY

Niniejszym listem udzielamy firmie „PROCONST” referencji profesjonalnego partnera w obszarze wykonywania robót budowlanych.

Tym samym potwierdzamy wykonanie dla naszej firmy przez „PROCONST” zadania inwestycyjnego polegającego na kompleksowym wykonaniu stanu surowego otwartego (konstrukcja żelbetowa z izolacją przeciwwodną budynku w technologii „białej wanny” wraz ze ścianami murowanymi osłonowymi i międzylokalowymi oraz elementami zagospodarowania terenu) dla zespołu budynków mieszkalnych i lokali usługowych z garażem podziemnym pod nazwą „Osiedle Królewskie etap 3” zlokalizowanego w Warszawie – Wilanów przy Alei Rzeczypospolitej 27B o następujących parametrach:

Całkowita ilość lokali mieszkalnych i usługowych: 120

Powierzchnia całkowita: ok. 10 800 m²

Powierzchnia użytkowa: ok. 5 720 m²

Rozpoczęcie robót: luty 2014

Zakończenie robót: lipiec 2014

Całkowita ilość wbudowanego betonu: ok. 7 000 m³

Całkowita ilość wbudowanej stali zbrojenowej: ok. 760 ton



Jako że „PROCONST” okazał się jako solidny i terminowy partner, polecamy go na sprawdzonego wykonawcę.

Z poważaniem

Rafał Michalski

Dyrektor ds. Technicznych

LIST REFERENCYJNY

Niniejszym listem udzielamy firmie „PROCONST” referencji profesjonalnego partnera w obszarze wykonywania robót budowlanych.

Tym samym potwierdzamy wykonanie dla naszej firmy przez „PROCONST” zadania inwestycyjnego polegającego na kompleksowym wykonaniu stanu surowego otwartego (konstrukcja żelbetowa z izolacją przeciwwodną budynku w technologii „białej wanny” wraz ze ścianami murowanymi ostonowymi i międzylokalowymi oraz elementami zagospodarowania terenu) dla zespołu budynków mieszkalnych i lokali usługowych z garażem podziemnym pod nazwą „Osiedle Królewskie etap 4” zlokalizowanego w Warszawie – Wilanów przy Alei Rzeczypospolitej 27C o następujących parametrach:

Całkowita ilość lokali mieszkalnych i usługowych: 80

Powierzchnia całkowita: ok. 8 415 m²

Powierzchnia użytkowa: ok. 4 415 m²

Rozpoczęcie robót: marzec 2014

Zakończenie robót: sierpień 2014

Całkowita ilość wbudowanego betonu: ok. 5 100 m³

Całkowita ilość wbudowanej stali zbrojeniowej: ok. 580 ton



Jako, że „PROCONST” pokazał się jako solidny i terminowy partner, polecamy go na sprawdzonego wykonawcę.

Z poważaniem

Rafał Michalski
Rafał Michalski

Dyrektor ds. Technicznych

LIST REFERENCYJNY

Niniejszym listem udzielamy firmie „PROCONST” referencji profesjonalnego partnera w obszarze wykonywania robót budowlanych.

Tym samym potwierdzamy wykonanie dla naszej firmy przez „PROCONST” zadania inwestycyjnego polegającego na kompleksowym wykonaniu stanu surowego otwartego (konstrukcja żelbetowa z izolacją przeciwwodną budynku w technologii „białej wanny” wraz ze ścianami murowanymi osłonowymi i międzylokalowymi oraz elementami zagospodarowania terenu) dla zespołu budynków mieszkalnych i lokali usługowych z garażem podziemnym pod nazwą „KRÓLEWSKI PARK etap 1 budynki A i B” zlokalizowanego w Warszawie – Wilanów przy Alei Rzeczypospolitej 31 i 31A o następujących parametrach:

Całkowita ilość lokali mieszkalnych i usługowych: 112

Powierzchnia całkowita: ok. 10 390 m²

Powierzchnia użytkowa: ok. 5 545 m²

Rozpoczęcie robót: styczeń 2015

Zakończenie robót: lipiec 2015

Całkowita ilość wbudowanego betonu: ok. 7 600 m³

Całkowita ilość wbudowanej stali zbrojeniowej: ok. 870 ton



Jako, że „PROCONST” pokazał się jako solidny i terminowy partner, polecamy go na sprawdzonego wykonawcę.

Z poważaniem
Rafał Michalski

Dyrektor ds. Technicznych

LIST REFERENCYJNY

Niniejszym listem udzielamy firmie „PROCONST” referencji profesjonalnego partnera w obszarze wykonywania robót budowlanych.

Tym samym potwierdzamy wykonanie dla naszej firmy przez „PROCONST” zadania inwestycyjnego polegającego na kompleksowym wykonaniu stanu surowego otwartego (konstrukcja żelbetowa z izolacją przeciwwodną budynku w technologii „białej wanny” wraz ze ścianami murowanymi ostonowymi i międzylokalowymi oraz elementami zagospodarowania terenu) dla zespołu budynków mieszkalnych i lokali usługowych z garażem podziemnym pod nazwą „KRÓLEWSKI PARK etap 2 budynki F i G” zlokalizowanego w Warszawie – Wilanów przy Alei Rzeczypospolitej 29 i 29A o następujących parametrach:

- Całkowita ilość lokali mieszkalnych i usługowych: 116
- Powierzchnia całkowita: ok. 10 215 m²
- Powierzchnia użytkowa: ok. 5 320 m²
- Rozpoczęcie robót: listopad 2014
- Zakończenie robót: lipiec 2015
- Całkowita ilość wbudowanego betonu: ok. 8.000 m³
- Całkowita ilość wbudowanej stali zbrojeniowej: ok. 900 ton



Jako, że „PROCONST” okazał się jako solidny i terminowy partner, polecamy go na sprawdzonego wykonawcę.

Z poważaniem
Katarzyna Michalski

Dyrektor ds. Technicznych

LIST REFERENCYJNY

Niniejszym listem udzielamy firmie „PROCONST” referencji profesjonalnego partnera w obszarze wykonywania robót budowlanych.

Tym samym potwierdzamy wykonanie dla naszej firmy przez „PROCONST” zadania inwestycyjnego polegającego na kompleksowym wykonaniu rozbudowy stanu surowego otwartego (konstrukcja żelbetowa z izolacją przeciwwodną w technologii „białej wanny”) garażu wolnostojącego przy inwestycji pod nazwą „ROBYG BUSINESS CENTER” w Warszawie – Wilanów przy Alei Rzeczypospolitej 1 o powierzchni całkowitej ok. 5.913 m² ,powierzchnia dobudowy 990m².

Rozpoczęcie robót: październik 2015

Zakończenie robót: maj 2016



Jako, że „PROCONST” okazał się jako solidny i terminowy partner, polecamy go na sprawdzonego wykonawcę.

Z poważaniem
Rafał Michalski
Dyrektor ds. Technicznych

LIST REFERENCYJNY

Niniejszym listem udzielamy firmie „PROCONST” referencji profesjonalnego partnera w obszarze wykonywania robót budowlanych.

Tym samym potwierdzamy wykonanie dla naszej firmy przez „PROCONST” zadania inwestycyjnego polegającego na kompleksowym wykonaniu stanu surowego otwartego (konstrukcja żelbetowa z izolacją przeciwwodną budynku w technologii „białej wanny” wraz ze ścianami murowanymi ostonowymi i międzylokalowymi oraz elementami zagospodarowania terenu) budynku mieszkalnego z garażem podziemnym pod nazwą „MŁODY WILANÓW etap 2” zlokalizowanym w Warszawie – Wilanów przy ul. Herbu Janina 3A o następujących parametrach:

Całkowita ilość lokali mieszkalnych: 75

Powierzchnia całkowita: ok. 8 785 m²

Powierzchnia użytkowa: ok. 3 745 m²

Rozpoczęcie robót: marzec 2016

Zakończenie robót: październik 2016

Całkowita ilość wbudowanego betonu: ok. 4 850 m³

Całkowita ilość wbudowanej stali zbrojeniowej: ok. 530 ton



Polecamy firmę „PROCONST” jako solidnego i terminowego partnera.

Z poważaniem

Rafał Michałski

Dyrektor ds. Technicznych

LIST REFERENCYJNY

Niniejszym listem udzielamy firmie „PROCONST” referencji profesjonalnego partnera w obszarze wykonywania robót budowlanych.

Tym samym potwierdzamy wykonanie dla naszej firmy przez „PROCONST” zadania inwestycyjnego polegającego na kompleksowym wykonaniu stanu surowego otwartego (konstrukcja żelbetowa z izolacją przeciwwodną budynku w technologii „białej wanny” wraz ze ścianami murowanymi ostonowymi i międzylokalowymi oraz elementami zagospodarowania terenu) budynku mieszkalnego z garażem podziemnym pod nazwą „MŁODY WILANÓW etap 3” zlokalizowanego w Warszawie – Wilanów przy ul. Herbu Janina 3B o następujących parametrach:

Liczba lokali mieszkalnych: 69

Powierzchnia całkowita: ok. 8 350 m²

Powierzchnia użytkowa: ok. 3 485 m²

Rozpoczęcie robót: październik 2015

Zakończenie robót: maj 2016

Całkowita ilość wbudowanego betonu: ok. 4.700 m³

Całkowita ilość wbudowanej stali zbrojeniowej: ok. 520 ton



Jako, że „PROCONST” pokazał się jako solidny i terminowy partner, polecamy go na sprawdzonego wykonawcę.

Z poważaniem
Rafał Michalski

Rafał Michalski
Dyrektor ds. Technicznych

Warszawa, 2017-07-04

FUSIONCOPTER Sp. z o.o.
00-742 Warszawa, Rydykowska 50
NIP 525-41-05-001, Regon 140012102
KRS 0000471107

LIST REFERENCYJNY

Niniejszym poświadczamy, że Firma PROCONST na przełomie 2016/2017 roku wykonała dla FUSIONCOPTER Sp. z o.o. żelbetowe prace stanu surowego zaplecza socjalnego wraz z fundamentami hali w Warszawie.



W związku z powyższym mamy przyjemność udzielić firmie PROCONST referencji jako profesjonalnemu partnerowi w obszarze wykonywania kompleksowych robót budowlanych.

Z uwagi na fakt, że PROCONST pokazał się jako solidny, rzetelny, profesjonalny i terminowy partner, polecamy ją jako sprawdzonego wykonawcę.

Niniejszy projekt był realizowany w ramach realizacji Projektu „Centrum badawczo-rozwojowe techniki lotniczej” w ramach Działania 2.1 Wsparcie inwestycji w Infrastrukturę B+R przedsiębiorstw, Programu Operacyjnego Inteligentny Rozwój 2014-2020 współfinansowanego ze środków Europejskiego Funduszu Rozwoju Regionalnego”.

Z poważaniem

Jacek Lichota
Prezes Zarządu

REFERENCJE

Niniejszym dokumentem mamy przyjemność udzielić firmie **PROCONST** referencji jako profesjonalnemu partnerowi w obszarze wykonywania kompleksowych robót budowlanych.

Firma **PROCONST** wykonała dla **TELESTRADA S.A.** żelbetowe prace stanu surowego z elementami betonów architektonicznych oraz ścianami murowanymi dla naszego nowego, trzy kondygnacyjnego budynku biurowego w Warszawie przy Al. Krakowskiej.

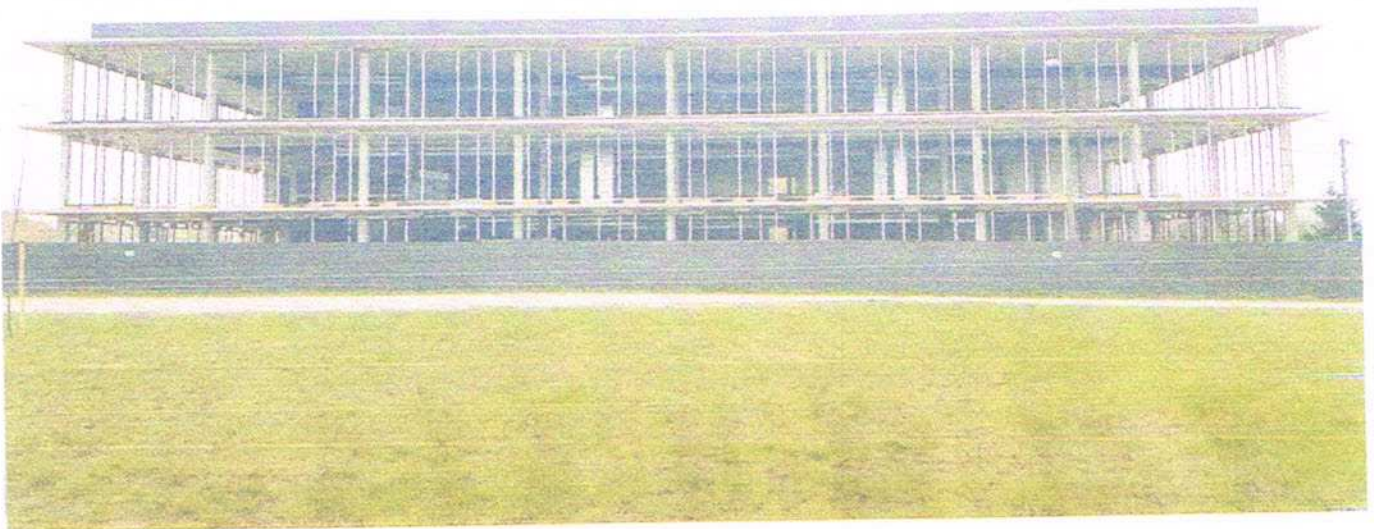

Z uwagi na fakt, że **FIRMA PROCONST** pokazała się jako solidny, rzetelny, profesjonalny i terminowy partner, polecamy ją jako sprawdzonego wykonawcę.

Telestrada S.A.
ul. Murmańska 25, 04-203 Warszawa
NIP 544-10-14-413 REGON 006229011

[Signature]
Prezes Zarządu
Telestrada S.A.

[Signature]
Maja Pyskowska
CZŁONKOWA ZARADKU
Telestrada S.A.

Warszawa, dn. 09.01.2018 r.

LIST REFERENCYJNY

Niniejszym listem udzielam firmie „PROCONST” referencji profesjonalnego partnera w obszarze wykonywania robót budowlanych.

Tym samym potwierdzamy wykonanie dla naszej firmy przez „PROCONST” zadania inwestycyjnego polegającego na kompleksowym wykonaniu budynku wielorodzinnego 6-cio kondygnacyjnego z dwiema kondygnacjami podziemnymi w stanie surowym otwartym (konstrukcja żelbetowa wraz z wmurowaniami), zlokalizowanego na warszawskiej Białolece przy ulicy Strumykowej 19.

Rozpoczęcie robót: wrzesień 2016

Zakończenie robót: lipiec 2017

Całkowita ilość lokali mieszkalnych: 54 szt.

Całkowita ilość wbudowanego betonu: ca 3.500 m³

Całkowita ilość wbudowanej stali zbrojeniowej: ca 380 ton

Całkowita powierzchnia: ca 7.000 m²



Jako, że „PROCONST” pokazał się jako solidny i terminowy partner, polecamy go na sprawdzonego wykonawcę.

Z poważaniem

[Signature]
mgr inż. Andrzej Krawczyk

WZROSTOWO WIELORODZINNY
"WZROST" Sp. z o.o.
ul. Kłopotka 10, 15
tel. Fax: 071 21 779-67 69
m. 221 75 24 245, regon: 011981908

LIST REFERENCYJNY

Niniejszym listem udzielamy firmie „PROCONST” referencji profesjonalnego partnera w obszarze wykonywania robót budowlanych.

Tym samym potwierdzamy wykonanie dla naszej firmy przez „PROCONST” zadania inwestycyjnego polegającego na pracach budowlanych związanych z wykonaniem konstrukcji żelbetowych z izolacją przeciwwodną budynku w technologii tzw. białej wanny. Inwestycja ta obejmowała dwa budynki o 5-ci. kondygnacjach nadziemnych i 1 kondygnacji podziemnej, zlokalizowane w Brwinowie koło Warszawy o następujących parametrach:

- Całkowita powierzchnia: 10.146 m²
- Całkowita ilość lokali mieszkalnych: 98 szt.
- Całkowita ilość wbudowanego betonu: 5.000 m³
- Całkowita ilość wbudowanej stali zbrojeniowej: 490 t
- Rozpoczęcie robót: lipiec 2017
- Zakończenie robót: czerwiec 2018



Jako, że „PROCONST” pokazał się jako solidny i terminowy partner, polecamy go na sprawdzonego wykonawcę.

Warszawa, dn. 13.12.2018 r.

LIST REFERENCYJNY

Niniejszym listem udzielam firmie „**PROCONST**” referencji profesjonalnego partnera w obszarze wykonywania robót budowlanych.

Tym samym potwierdzamy wykonanie dla naszej firmy przez „**PROCONST**” zadania inwestycyjnego polegającego na pracach budowlanych związanych z wykonaniem konstrukcji żelbetowych wraz ze ścianami murowanymi oraz izolacji przeciwwodnej budynku w technologii tzw. białej wanny pod nazwą „**OSIEDLE KAMERALNE etap 7**” zlokalizowanego w Warszawie – Bemowo przy ul. Powstańców Śląskich 3a, 3b o następujących parametrach:

Rozpoczęcie robót: lipiec 2017

Zakończenie robót: czerwiec 2018

Całkowita ilość lokali mieszkalnych: 107 szt.

Całkowita ilość lokali usługowych: 5 szt.

Całkowita ilość wbudowanego betonu: 6.850 m³

Całkowita ilość wbudowanej stali zbrojeniowej: 760 t

Całkowita powierzchnia: 13.048 m²



Jako, że „**PROCONST**” pokazał się jako solidny i terminowy partner, polecamy go na sprawdzonego wykonawcę.

ROBYG WOLA INVESTMENT 2 Sp. z o.o.
Al. Rzeczypospolitej 1, 02-972 Warszawa
NIP: 951-24-09-783, REGON: 364061169

Z poważaniem,

RAFAŁ BAŁCZYK
Kierownik Projektu