

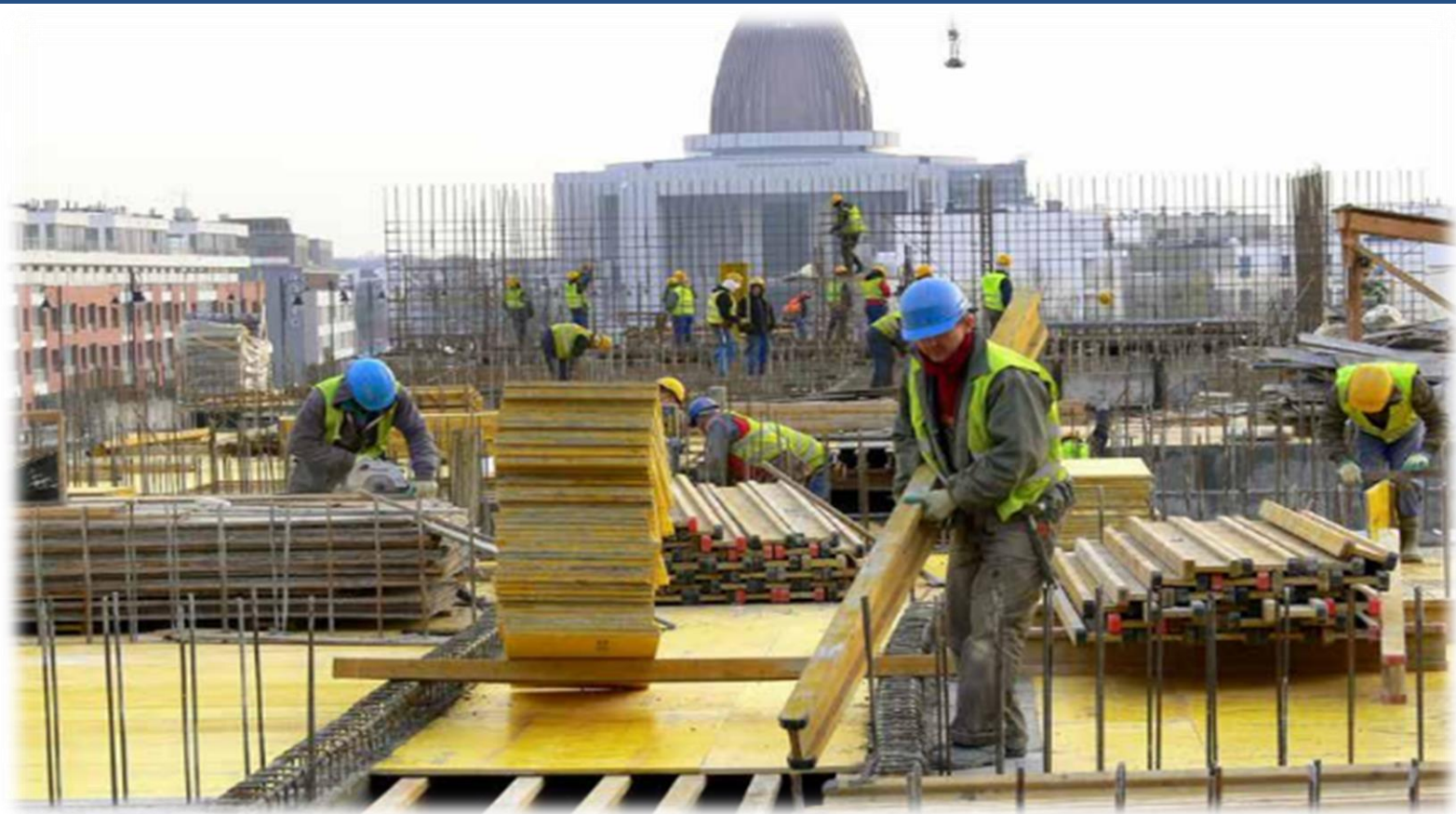

ProConst

- konstrukcje żelbetowe
- stany surowe
- możliwe GW



PROCONST działa przede wszystkim jako generalny wykonawca konstrukcji żelbetowych i stanów surowych obiektów budowlanych oraz jako generalny realizator we wszystkich segmentach budownictwa. Świadczymy również usługi związane z:

- Nadzorem nad inwestycjami budowlanymi,
- Wykonawstwem wszelkiego rodzaju konstrukcji i stanów surowych budynków kubaturowych,
- Prowadzeniem inwestycji,
- Rozliczaniem inwestycji,
- Wykonawstwem innych robót budowlanych.

Wizytówką firmy jest ponad dwunastoletnie doświadczenie oraz kilka tysięcy wybudowanych mieszkań na terenie Warszawy. Te projekty inwestycyjne należą w zdecydowanej większości do prestiżowych kontraktów budowlanych w zakresie budownictwa mieszkaniowego (budynki mieszkalne wielorodzinne, jednorodzinne oraz szeregowe).

PROCONST posiada wysoce wykwalifikowaną i doświadczoną kadrę zarządzającą, techniczną i ogólnobudowlaną. Przez cały okres naszej działalności stworzyliśmy bogate zaplecze sprzętowe oraz własną bazę dostawców i podwykonawców oferujących wysokiej jakości produkty i usługi w korzystnych systemach rabatowych.

PROCONST gwarantuje najwyższą jakość usług, sprawną organizację, szybkie tempo prac w oparciu o najnowsze standardy oraz profesjonalną kadrę techniczną.

PROCONST Spółka z ograniczoną odpowiedzialnością Sp.K,

ul. Franciszka Klimczaka 5 lok. 94, 02-797 Warszawa, NIP 5213672594, REGON 147254695,
email: biuro@proconst.pl, strona [www: www.proconst.pl](http://www.proconst.pl), tel.: kom.: +48 515 28 66 22, tel.: biuro.:
+48 (22) 428 16 54

OSIEDLE ZDROWIA - WARSZAWA WILANÓW



OSIEDLE ZDROWIA to zespoły budynków mieszkalnych w Warszawie w obrębie ulic A. Braniciego i sejmu 4 letniego gdzie firma PROCONST wykonała kompleksowo stan surowy otwarty (konstrukcja żelbetowa wraz z wmurowaniami oraz elementami zagospodarowania terenu) zespołu budynków mieszkalnych i lokali usługowych z dwoma poziomami garaży podziemnych w technologii tzw.: białej wanny

- Terminy: październik 2011 - czerwiec 2012 roku,
- Całkowita ilość lokali mieszkalnych i usługowych: 530 sztuk,
- Całkowita ilość wbudowanego betonu: ca. 38.000 m³,
- Całkowita ilość wbudowanej stali zbrojeniowej: ca. 4.000 ton,
- PUM: 32.281 m².

PROCONST Spółka z ograniczoną odpowiedzialnością Sp.K,

ul. Franciszka Klimczaka 5 lok. 94, 02-797 Warszawa, NIP 5213672594, REGON 147254695,
email: biuro@proconst.pl, strona [www: www.proconst.pl](http://www.proconst.pl), tel.: kom.: +48 515 28 66 22, tel.: biuro.:
+48 (22) 428 16 54

NOWA REZYDENCJA KRÓLOWEJ MARYSIEŃKI - WARSZAWA WILANÓW



NOWA REZYDENCJA KRÓLOWEJ MARYSIEŃKI to zadanie inwestycyjne wykonane przez firmę PROCONST na warszawskim Wilanowie przy ulicy Klimczaka polegające na realizacji stanów surowych otwartych zespołów budynków mieszkalnych i lokali usługowych z garażami podziemnymi (konstrukcja żelbetowa z izolacją przeciwwodną budynku w technologii tzw.: białej wanny wraz ze ścianami murowanymi osłonowymi i między lokalowymi oraz elementami zagospodarowania terenu).

- Terminy: czerwiec 2012 - wrzesień 2013 roku,
- Całkowita ilość lokali mieszkalnych i usługowych: 300 sztuk Całkowita ilość wbudowanego betonu: ca. 20.000 m³ Całkowita ilość wbudowanej stali zbrojeniowej: ca. 2.200 ton Całkowita powierzchnia: ca. 32.000 m²,
- PUM: 16.891 m².

PROCONST Spółka z ograniczoną odpowiedzialnością Sp.K,

ul. Franciszka Klimczaka 5 lok. 94, 02-797 Warszawa, NIP 5213672594, REGON 147254695,
email: biuro@proconst.pl, strona [www: www.proconst.pl](http://www.proconst.pl), tel.: kom.: +48 515 28 66 22, tel.: biuro.:
+48 (22) 428 16 54

REZYDENCJA ORZESZKOWEJ- PIASTÓW



REZYDENCJA ORZESZKOWEJ znajdująca się w Piastowie to kameralny zespół mieszkaniowo – usługowy składający się z dwóch budynków 2 i 4 kondygnacyjnego z dominanta 5 piętra w narożniku. Pod całym tym kompleksem znajduje się parking podziemny.

OSIEDLA POD DĘBAMI- WARSZAWA TARCHOMIN



OSIEDLE POD DĘBAMI znajdujące się w Warszawa- Tarchomin zostało wykonane w kilku etapach. Firma wykonała usługi w zakresie robót ogólnobudowlanych związanych z realizacją osiedla mieszkaniowego wraz z Galerią Handlową oraz parkingiem naziemnym.

OSIEDLE VERSAL W NOWYM DWORZE MAZOWIECKIM



OSIEDLE VERSAL w Nowym Dworze Mazowiecki to zamknięte osiedle budynków wielorodzinnych wybudowane przez firmę PROCONST na przełomie 2011/2012 roku. Zakres zdan dla firmy polegał na kompleksowym wykonaniu sześciokondygnacyjnych budynków mieszkalnych i usługowych (w tym hotel).

PROCONST Spółka z ograniczoną odpowiedzialnością Sp.K,

ul. Franciszka Klimczaka 5 lok. 94, 02-797 Warszawa, NIP 5213672594, REGON 147254695,
email: biuro@proconst.pl, strona [www: www.proconst.pl](http://www.proconst.pl), tel.: kom.: +48 515 28 66 22, tel.: biuro.:
+48 (22) 428 16 54

OSIEDLE KRÓLEWSKIE - WARSZAWA WILANÓW



OSIEDLE KRÓLEWSKIE to zadanie inwestycyjne zrealizowane przez firmę PROCONST w Warszawie przy Al. Rzeczypospolitej polegające na wykonaniu 4 etapów budynków w stanie surowym otwartym (konstrukcja żelbetowa z izolacją przeciwwodną budynku w technologii tzw.: białej wanny wraz ze ścianami murowanymi osłonowymi i między lokalowymi oraz elementami zagospodarowania terenu) zespołu budynków mieszkalnych i lokali usługowych z garażami podziemnymi.

- Terminy: sierpień 2013 – sierpień 2014 roku,
- Całkowita ilość lokali mieszkalnych i usługowych: 428 sztuk,
- Całkowita ilość wbudowanego betonu: ca. 28.500 m³,
- Całkowita ilość wbudowanej stali zbrojeniowej: ca. 3.050 ton,
- Całkowita powierzchnia: ca. 48.000 m².

PROCONST Spółka z ograniczoną odpowiedzialnością Sp.K,

ul. Franciszka Klimczaka 5 lok. 94, 02-797 Warszawa, NIP 5213672594, REGON 147254695,
email: biuro@proconst.pl, strona [www: www.proconst.pl](http://www.proconst.pl), tel.: kom.: +48 515 28 66 22, tel.: biuro.:
+48 (22) 428 16 54

KRÓLEWSKI PARK ETAP 1 + ETAP 2- Warszawa Wilanów



KRÓLEWSKI PARK ETAP 1 + ETAP 2- Królewski park to zadanie inwestycyjne zrealizowane przez firmę PROCONST przy Al. Rzeczypospolitej polegające na wykonaniu dwóch budynków w stanie surowym otwartym (konstrukcja żelbetowa z izolacją przeciwwodną budynku w technologii tzw. białej wanny ze ścianami murowanymi i między-lokalowymi oraz elementami zagospodarowania terenu) zespołu budynków mieszkalnych i lokali usługowych z garażami podziemnymi.

Terminy: Październik 2014- Grudzień 2015

Całkowita ilość lokali mieszkalnych i usługowych: 250 szt., wbudowanego betonu c.a. 16 000 m³, wbudowanej stali zbrojeń c.a. 1800 ton, całkowita powierzchnia pum 12 000 m²

- ilość wbudowanych
- beton m³ : 16000
- stal tony : 1800
- ilość lokali : ~ 250
- pum m² : ~12000

PROCONST Spółka z ograniczoną odpowiedzialnością Sp.K,

ul. Franciszka Klimczaka 5 lok. 94, 02-797 Warszawa, NIP 5213672594, REGON 147254695,
email: biuro@proconst.pl, strona [www: www.proconst.pl](http://www.proconst.pl), tel.: kom.: +48 515 28 66 22, tel.: biuro.:
+48 (22) 428 16 54

MŁODY WILANÓW ETAP 2 + ETAP 3- Warszawa Wilanów, w realizacji (VII) 2016



MŁODY WILANÓW ETAP 2 + ETAP 3- Warszawa Wilanów, w realizacji (VII) 2016 –

Młody Wilanów to dwa budynki mieszkalne wielorodzinne z dwoma poziomami garaży podziemnych. W zakres prac wchodzi również wykonanie wolnostojącego wielopoziomowego garażu.

PROCONST Spółka z ograniczoną odpowiedzialnością Sp.K,

ul. Franciszka Klimczaka 5 lok. 94, 02-797 Warszawa, NIP 5213672594, REGON 147254695,
email: biuro@proconst.pl, strona [www: www.proconst.pl](http://www.proconst.pl), tel.: kom.: +48 515 28 66 22, tel.: biuro.:
+48 (22) 428 16 54



Warszawa, 2011.04.27

LIST REFERENCYJNY

Niniejszym listem, udzielamy firmie „PROCONST” referencji profesjonalnego partnera w obszarze wykonywania robót budowlanych.

Tym samym potwierdzamy wykonanie dla naszej firmy przez „PROCONST” zadania inwestycyjnego polegającego na kompleksowym wykonaniu stanu surowego otwartego (konstrukcja żelbetowa wraz z wymurowaniami oraz elementami zagospodarowania terenu) zespołu budynków mieszkalnych i lokali usługowych z dwoma poziomami garaży podziemnych pod nazwą „Przy Zdrowej” Etap M5 w Warszawie – Wilanów o następujących parametrach:

Całkowita ilość lokali mieszkalnych i usługowych: **165** sztuk
 Powierzchnia całkowita: **12350** m²
 PUM : **9,980** m²,
 Rozpoczęcie robót: , **październik 2010**
 Zakończenie robót: **maj, 2011**

Jako, że „PROCONST” pokazał się jako solidny i terminowy partner, polecamy go na sprawdzonego wykonawcę.

ROBYG Construction Sp. z o.o.
 ul. Rydygiera 15, 01-793 Warszawa
 NIP: 521-367-2594 REGON: 147254695
 Z poważaniem

ROBYG Construction Sp. z o.o. z siedzibą w Warszawie (01-793) przy ul. L. Rydygiera 15, wpisana do Krajowego Rejestru Sądowego prowadzonego przez Sąd Rejonowy dla Młodzi Warszawy XI Wydział Gospodarczy Krajowego Rejestru Sądowego pod numerem KRS 246314 o kapitale zakładowym w wysokości 50.000 PLN opłaconym w całości, REGON: 147254695, NIP: 521-367-2594
 Tel.: +48 22 416 11 00, fax: +48 22 416 11 03, e-mail: sekretariat@robyg.com.pl



Warszawa, 02.10.2013

LIST REFERENCYJNY

Niniejszym listem udzielamy firmie „PROCONST” referencji profesjonalnego partnera w obszarze wykonywania robót budowlanych.

Potwierdzamy wykonanie przez „PROCONST” zadania inwestycyjnego polegającego na kompleksowym wykonaniu stanu surowego otwartego (konstrukcja żelbetowa z izolacją przeciwwodną budynku w technologii „białej wanny” wraz ze ścianami murywanymi osłonowymi i międzylokalowymi oraz elementami zagospodarowania terenu) dla zespołu budynków mieszkalnych i lokali usługowych z garażem podziemnym pod nazwą „V Etap Nowej Rezydencji Królowej Marysieńki” w Warszawie – Wilanów przy ul. Klimczaka o następujących parametrach:

Całkowita ilość lokali mieszkalnych i usługowych: **227**
 Powierzchnia całkowita: ok. **13.162,43** m²
 PUM : ok. **6.601,24** m²
 Rozpoczęcie robót: **marzec 2013**
 Zakończenie robót: **wrzesień 2013**

Całkowita ilość wbudowanego betonu ok. **7.800** m³
 Całkowita ilość wbudowanej stali zbrojeniowej ok. **880** ton

Polecamy „PROCONST” jako sprawdzonego, solidnego i terminowego wykonawcę.

Z poważaniem

 Rafał Michałki
 Dyrektor ds. Technicznych

ROBYG Construction Sp. z o.o. z siedzibą w Warszawie (01-793) przy ul. L. Rydygiera 15, wpisana do Krajowego Rejestru Sądowego prowadzonego przez Sąd Rejonowy dla Młodzi Warszawy XI Wydział Gospodarczy Krajowego Rejestru Sądowego pod numerem KRS 246314 o kapitale zakładowym w wysokości 50.000 PLN opłaconym w całości, REGON: 147254695, NIP: 521-367-2594
 Tel.: +48 22 416 11 00, fax: +48 22 416 11 03, e-mail: sekretariat@robyg.com.pl



Warszawa 05.12.2011

LIST REFERENCYJNY

Niniejszym listem, udzielamy firmie „PROCONST” referencji profesjonalnego partnera w obszarze wykonywania robót budowlanych.

Tym samym potwierdzamy wykonanie dla naszej firmy przez „PROCONST” zadania inwestycyjnego polegającego na kompleksowym wykonaniu stanu surowego otwartego (konstrukcja żelbetowa wraz z wymurowaniami oraz elementami zagospodarowania terenu) zespołu budynków mieszkalnych i lokali usługowych z dwoma poziomami garaży podziemnych pod nazwą „Przy Zdrowej” Etap M2 w Warszawie – Wilanów o następujących parametrach:

Całkowita ilość lokali mieszkalnych i usługowych: **170** sztuk
 PUM : **10,824** m²,
 Całkowita ilość wbudowanego betonu ca. **12.360** m³
 Całkowita ilość wbudowanej stali zbrojeniowej ca. **1.236** ton
 Rozpoczęcie robót: **czerwiec, 2011**
 Zakończenie robót: **grudzień, 2011**

Jako, że „PROCONST” pokazał się jako solidny i terminowy partner, polecamy go na sprawdzonego wykonawcę.

ROBYG Construction Sp. z o.o.
 ul. Rydygiera 15, 01-793 Warszawa
 NIP: 521-367-2594 REGON: 147254695
 Z poważaniem

 ROBYG Wilanów II Sp. z o.o. z siedzibą w Warszawie (01-793) przy ul. L. Rydygiera 15, wpisana do Krajowego Rejestru Sądowego prowadzonego przez Sąd Rejonowy dla Młodzi Warszawy XI Wydział Gospodarczy Krajowego Rejestru Sądowego pod numerem KRS 246314 o kapitale zakładowym w wysokości 50.000 PLN opłaconym w całości, REGON: 147254695, NIP: 521-367-2594
 Tel.: +48 22 416 11 00, fax: +48 22 416 11 03, e-mail: sekretariat@robyg.com.pl



Warszawa, 2012.06.29

LIST REFERENCYJNY

Niniejszym listem, udzielamy firmie „PROCONST” referencji profesjonalnego partnera w obszarze wykonywania robót budowlanych.

Tym samym potwierdzamy wykonanie dla naszej firmy przez „PROCONST” zadania inwestycyjnego polegającego na kompleksowym wykonaniu stanu surowego otwartego (konstrukcja żelbetowa wraz z wymurowaniami oraz elementami zagospodarowania terenu) zespołu budynków mieszkalnych i lokali usługowych z dwoma poziomami garaży podziemnych pod nazwą „Przy Zdrowej” Etap M3 w Warszawie – Wilanów o następujących parametrach:

Całkowita ilość lokali mieszkalnych i usługowych: **195** sztuk
 PUM : **11,477** m²,
 Całkowita ilość wbudowanego betonu ca. **13.600** m³
 Całkowita ilość wbudowanej stali zbrojeniowej ca. **1.515** ton
 Rozpoczęcie robót: **grudzień, 2011**
 Zakończenie robót: **czerwiec, 2012**

Jako, że „PROCONST” pokazał się jako solidny i terminowy partner, polecamy go na sprawdzonego wykonawcę.

ROBYG Construction Sp. z o.o.
 ul. Rydygiera 15, 01-793 Warszawa
 NIP: 521-367-2594 REGON: 147254695
 Z poważaniem

 ROBYG Okęcie Złotowa 2 Sp. z o.o. z siedzibą w Warszawie (01-793) przy ul. L. Rydygiera 15, wpisana do Krajowego Rejestru Sądowego prowadzonego przez Sąd Rejonowy dla Młodzi Warszawy XI Wydział Gospodarczy Krajowego Rejestru Sądowego pod numerem KRS 373810 o kapitale zakładowym w wysokości 50.000 PLN opłaconym w całości, REGON: 147242038, NIP: 527-26-65-632
 Tel.: +48 22 416 11 00, fax: +48 22 416 11 03, e-mail: sekretariat@robyg.com.pl

PROCONST Spółka z ograniczoną odpowiedzialnością Sp.K,

ul. Franciszka Klimczaka 5 lok. 94, 02-797 Warszawa, NIP 5213672594, REGON 147254695,
 email: biuro@proconst.pl, strona www: www.proconst.pl, tel.: kom.: +48 515 28 66 22, tel.: biuro.:
 +48 (22) 428 16 54



Warszawa, 2012.06.29

LIST REFERENCYJNY

Niniejszym listem, udzielamy firmie „PROCONST” referencji profesjonalnego partnera w obszarze wykonywania robót budowlanych.

Tym samym potwierdzamy wykonanie dla naszej firmy przez „PROCONST” zadania inwestycyjnego polegającego na kompleksowym wykonaniu stanu surowego otwartego (konstrukcja żelbetowa wraz z wymiurowaniami oraz elementami zagospodarowania terenu) zespołu budynków mieszkalnych i lokali usługowych z dwoma poziomami garaży podziemnych pod nazwą „Przy Zdrowej” Etap M3 w Warszawie – Wilanów o następujących parametrach:

Całkowita ilość lokali mieszkalnych i usługowych: **195 sztuk**
PUM : **11.477 m²**,

Całkowita ilość wbudowanego betonu ca. **13.600 m³**
Całkowita ilość wbudowanej stali zbrojeniowej ca. **1.515 ton**

Rozpoczęcie robót: **grudzień, 2011**
Zakończenie robót: **czerwiec, 2012**

Jako, że „PROCONST” pokazał się jako solidny i terminowy partner, polecamy go na sprawdzonego wykonawcę.

ROBYG OŚWIĘCIMSKA 2 Sp. z o.o.
ul. Rydygiera 15, 01-793 Warszawa
NIP: 523-24-55-96 REGON: 14234695

Z poważaniem
Rafał Michałski
Dyrektor ds. Technicznych

ROBYG Oświecimskie 2 Sp. z o.o. z siedzibą w Warszawie (01-793) przy ul. Rydygiera 15, wpisana do Krajowego Rejestru Sądowego prowadzonego przez Sąd Rejonowy dla M. St. w Warszawie XII Wydział Gospodarczy Krajowego Rejestru Sądowego pod numerem KRS 009811 o kapitale zakładowym w wysokości 50.000 PLN opłaconym w całości. REGON 14234695, NIP 523-24-55-96
Tel.: +48 22 419-11-00, fax: +48 22 419-11-01, e-mail: sekretariat@robyg.com.pl



Warszawa 05.12.2011

LIST REFERENCYJNY

Niniejszym listem, udzielamy firmie „PROCONST” referencji profesjonalnego partnera w obszarze wykonywania robót budowlanych.

Tym samym potwierdzamy wykonanie dla naszej firmy przez „PROCONST” zadania inwestycyjnego polegającego na kompleksowym wykonaniu stanu surowego otwartego (konstrukcja żelbetowa wraz z wymiurowaniami oraz elementami zagospodarowania terenu) zespołu budynków mieszkalnych i lokali usługowych z dwoma poziomami garaży podziemnych pod nazwą „Przy Zdrowej” Etap M2 w Warszawie – Wilanów o następujących parametrach:

Całkowita ilość lokali mieszkalnych i usługowych: **170 sztuk**
PUM : **10.824 m²**,

Całkowita ilość wbudowanego betonu ca. **12.300 m³**
Całkowita ilość wbudowanej stali zbrojeniowej ca. **1.236 ton**

Rozpoczęcie robót: **czerwiec, 2011**
Zakończenie robót: **grudzień, 2011**

Jako, że „PROCONST” pokazał się jako solidny i terminowy partner, polecamy go na sprawdzonego wykonawcę.

ROBYG OŚWIĘCIMSKA 2 Sp. z o.o.
ul. Rydygiera 15, 01-793 Warszawa
NIP: 523-24-55-96 REGON: 14234695

Z poważaniem
Rafał Michałski
Dyrektor ds. Technicznych

ROBYG Oświecimskie 2 Sp. z o.o. z siedzibą w Warszawie (01-793) przy ul. Rydygiera 15, wpisana do Krajowego Rejestru Sądowego prowadzonego przez Sąd Rejonowy dla M. St. w Warszawie XII Wydział Gospodarczy Krajowego Rejestru Sądowego pod numerem KRS 009811 o kapitale zakładowym w wysokości 50.000 PLN opłaconym w całości. REGON 14234695, NIP 523-24-55-96
Tel.: +48 22 419-11-00, fax: +48 22 419-11-01, e-mail: sekretariat@robyg.com.pl



Warszawa, 2011.04.27

LIST REFERENCYJNY

Niniejszym listem, udzielamy firmie „PROCONST” referencji profesjonalnego partnera w obszarze wykonywania robót budowlanych.

Tym samym potwierdzamy wykonanie dla naszej firmy przez „PROCONST” zadania inwestycyjnego polegającego na kompleksowym wykonaniu stanu surowego otwartego (konstrukcja żelbetowa wraz z wymiurowaniami oraz elementami zagospodarowania terenu) zespołu budynków mieszkalnych i lokali usługowych z dwoma poziomami garaży podziemnych pod nazwą „Przy Zdrowej” Etap M5 w Warszawie – Wilanów o następujących parametrach:

Całkowita ilość lokali mieszkalnych i usługowych: **165 sztuk**
Powierzchnia całkowita: **12350 m²**

PUM : **9.980 m²**,

Rozpoczęcie robót: **październik 2010**
Zakończenie robót: **maj, 2011**

Jako, że „PROCONST” pokazał się jako solidny i terminowy partner, polecamy go na sprawdzonego wykonawcę.

ROBYG OŚWIĘCIMSKA 2 Sp. z o.o.
ul. Rydygiera 15, 01-793 Warszawa
NIP: 523-24-55-96 REGON: 14234695

Z poważaniem
Rafał Michałski
Dyrektor ds. Technicznych

ROBYG Oświecimskie 2 Sp. z o.o. z siedzibą w Warszawie (01-793) przy ul. Rydygiera 15, wpisana do Krajowego Rejestru Sądowego prowadzonego przez Sąd Rejonowy dla M. St. w Warszawie XII Wydział Gospodarczy Krajowego Rejestru Sądowego pod numerem KRS 009811 o kapitale zakładowym w wysokości 50.000 PLN opłaconym w całości. REGON 14234695, NIP 523-24-55-96
Tel.: +48 22 419-11-00, fax: +48 22 419-11-01, e-mail: sekretariat@robyg.com.pl



Warszawa, 05.04.2013

LIST REFERENCYJNY

Niniejszym listem udzielamy firmie „PROCONST” referencji profesjonalnego partnera w obszarze wykonywania robót budowlanych.

Potwierdzamy wykonanie przez „PROCONST” zadania inwestycyjnego polegającego na kompleksowym wykonaniu stanu surowego otwartego (konstrukcja żelbetowa z izolacją przeciwwodną budynku w technologii „białej wanny” wraz ze ścianami murtowanymi ostonowymi i międzylokalowymi oraz elementami zagospodarowania terenu) dla zespołu budynków mieszkalnych i lokali usługowych z garażem podziemnym pod nazwą „VII Etap Nowej Rezydencji Królowej Marysiełki” w Warszawie – Wilanów przy ul. Klimczaka o następujących parametrach:

Całkowita ilość lokali mieszkalnych i usługowych: **273**
Powierzchnia całkowita: **ok. 19.009,00 m²**

PUM : **ok. 10.290 m²**

Rozpoczęcie robót: **czerwiec 2012**
Zakończenie robót: **luty 2013**

Całkowita ilość wbudowanego betonu ca. **11.400 m³**
Całkowita ilość wbudowanej stali zbrojeniowej ca. **1.300 ton**

Polecamy „PROCONST” jako sprawdzonego, solidnego i terminowego wykonawcę.

Z poważaniem
Rafał Michałski
Dyrektor ds. Technicznych

ROBYG Oświecimskie 2 Sp. z o.o. z siedzibą w Warszawie (01-793) przy ul. Rydygiera 15, wpisana do Krajowego Rejestru Sądowego prowadzonego przez Sąd Rejonowy dla M. St. w Warszawie XII Wydział Gospodarczy Krajowego Rejestru Sądowego pod numerem KRS 009811 o kapitale zakładowym w wysokości 50.000 PLN opłaconym w całości. REGON 14234695, NIP 523-24-55-96
Tel.: +48 22 419-11-00, fax: +48 22 419-11-01, e-mail: sekretariat@robyg.com.pl

PROCONST Spółka z ograniczoną odpowiedzialnością Sp.K,

ul. Franciszka Klimczaka 5 lok. 94, 02-797 Warszawa, NIP 5213672594, REGON 147254695,
email: biuro@proconst.pl, strona www: www.proconst.pl, tel.: kom.: +48 515 28 66 22, tel.: biuro.:
+48 (22) 428 16 54



Warszawa, 03.03.2014

LIST REFERENCYJNY

Niniejszym listem udzielamy firmie „PROCONST” referencji profesjonalnego partnera w obszarze wykonywania robót budowlanych.

Potwierdzamy wykonanie przez „PROCONST” zadania inwestycyjnego polegającego na kompleksowym wykonaniu stanu surowego otwartego (konstrukcja żelbetowa z izolacją przeciwdźwiękową w technologii „białej wanny” wraz ze ścianami murowanymi ostonowymi i międzylokalowymi oraz elementami zagospodarowania terenu) dla zespołu budynków mieszkalnych i lokali usługowych z garażem podziemnych pod nazwą „I Etap ROBYG Osiedle Królewskie” w Warszawie – Wilanów przy ul. Ok. Królewska/Al. Rzeczypospolitej o następujących parametrach:

Całkowita ilość lokali mieszkalnych i usługowych: **117**
 Powierzchnia całkowita: **ok. 14.997,00 m²**
 PUM: **ok. 7.001,65 m³**
 Rozpoczęcie robót: **sierpień 2013**
 Zakończenie robót: **luty 2014**

Całkowita ilość wbudowanego betonu ok. **8.100 m³**
 Całkowita ilość wbudowanej stali zbrojeniowej ok. **800 ton**

Polecamy „PROCONST” jako sprawdzonego, solidnego i terminowego wykonawcę.

Z poważaniem

 Rafał Michalski
 Dyrektor ds. Technicznych

ROBYG Construction Sp. z o.o. z siedzibą w Warszawie (01-703) przy ul. L. Rydygiera 15, wpisana do Krajowego Rejestru Sądowego prowadzonego przez Sąd Rejonowy dla M. St. Warszawa XII (Sąd Rejonowy Gospodarczy Krajowego Rejestru Sądowego) pod numerem KRS 320911 o kapitale zakładowym w wysokości 1.500.000 PLN opłaconym w całości. REGON: 141800016, NIP: 525-24-00-984
 Tel.: +48 22 419-11-00, fax: +48 22 419-11-02, e-mail: biuro@robyg.com.pl



05 - 100 Nowy Dwór Mazowiecki ul. Nowolipczna 6
 NIP 531 - 000 - 51 - 12
 REGON: 008132793

tel/fax (022) 775 51 82
 Nowy Dwór Maz. 25.03.2013

LIST REFERENCYJNY

Niniejszym „AS BUD” Sp. z o.o. ma przyjemność potwierdzić wykonanie dla naszej firmy przez firmę „PROCONST” zadania inwestycyjnego polegającego na kompleksowym wykonaniu sześciokondygnacyjnego budynku mieszkalnego wielorodzinnego przy ul. Wojska Polskiego w Nowym Dworze Mazowieckim.

Całkowita ilość lokali mieszkalnych i usługowych: **36 sztuk**
 Całkowita powierzchnia ca.: **5.250 m²**,
 PUM: **3.095 m³**,
 Kubatura ca.: **15.980 m³**,

Rekomendujemy firmę „PROCONST” jako solidną, wiarygodną i w pełni przygotowaną do kompleksowego prowadzenia prac ogólnobudowlanych.

Doświadczona kadra oraz potencjał techniczny i organizacyjny gwarantują wysoki poziom wykonania usług.

Powierzone prace budowlane zostały wykonane zgodnie ze sztuką budowlaną, profesjonalnie i w wyznaczonych harmonogramem terminach.

Firma „PROCONST” jest godna polecenia przy realizacji zadań inwestycyjnych.

Z poważaniem

„AS BUD” Sp. z o.o.
 PRZEDSIĘBIORSTWO WIELOBRAZOWE



Firma Budowlano – Instalacyjna „KONSTABET”

Siedziba: 05-510 Konstancin-Jeziorna, ul. Śniadeckich 36

LIST REFERENCYJNY

Firma „KONSTABET” z siedzibą w **05-510 Konstancin Jeziorna** przy ul. **Śniadeckich 36** udziela niniejszym listem firmie „PROCONST” referencji profesjonalnego partnera w obszarze wykonywania robót budowlanych.

Jednocześnie potwierdzamy wykonywanie przez Firmę „PROCONST” usług w zakresie robót ogólnobudowlanych związanych z realizacją budynku mieszkalnego z usługami w poziomie parteru wraz garażem podziemnym pod nazwą: „REZYDENCJA ORZESZKOWEJ” przy ul. Orzeszkowej w Piastowie.

Z uwagi na fakt, że „PROCONST” sprawdził się jako solidny i terminowy partner z pełną odpowiedzialnością możemy polecić go jako sprawdzonego wykonawcę robót budowlanych.

FIRMA BUDOWLANO-INSTALACYJNA
 „KONSTABET” (2)
 ul. Orzeszkowej 36
 05-510 Konstancin-Jeziorna, ul. Śniadeckich 36
 NIP: 123-007-671-92 REG. 010605985

BIURO: 02-781 WARSZAWA, ul. PILECKIEGO 132 m. 25
 TEL./FAX: 22 894 57 47

TEL. KOM.: 0 501 717 853, 0 204 235 164



Firma Budowlano – Instalacyjna „KONSTABET”

Siedziba: 05-510 Konstancin-Jeziorna, ul. Śniadeckich 36

LIST REFERENCYJNY

Firma „KONSTABET” z siedzibą w **05-510 Konstancin Jeziorna** przy ul. **Śniadeckich 36** udziela niniejszym listem firmie „PROCONST” referencji profesjonalnego partnera w obszarze wykonywania robót budowlanych.

Jednocześnie potwierdzamy wykonywanie przez Firmę „PROCONST” usług w zakresie robót ogólnobudowlanych związanych z realizacją osiedla mieszkaniowego wraz z Galerią Handlową i parkingiem nazwanym pod nazwą: „osiedle POD DĘBAMI” w Warszawie - Tarchomin.

Z uwagi na fakt, że „PROCONST” sprawdził się jako solidny i terminowy partner z pełną odpowiedzialnością możemy polecić go jako sprawdzonego wykonawcę robót budowlanych.

FIRMA BUDOWLANO-INSTALACYJNA
 „KONSTABET” (2)
 ul. Orzeszkowej 36
 05-510 Konstancin-Jeziorna, ul. Śniadeckich 36
 NIP: 123-007-671-92 REG. 010605985

BIURO: 02-781 WARSZAWA, ul. PILECKIEGO 132 m. 25
 TEL./FAX: 22 894 57 47

TEL. KOM.: 0 501 717 853, 0 204 235 164

PROCONST Spółka z ograniczoną odpowiedzialnością Sp.K,

ul. Franciszka Klimczaka 5 lok. 94, 02-797 Warszawa, NIP 5213672594, REGON 147254695,
 email: biuro@proconst.pl, strona www: www.proconst.pl, tel.: kom.: +48 515 28 66 22, tel.: biuro.:
 +48 (22) 428 16 54

FIRMA



- konstrukcje żelbetowe

- stany surowe

- możliwe GW

- Zapewniamy pełny i profesjonalny nadzór kierownika budowy oraz wykwalifikowanej kadry technicznej i obsługę geodezyjną,
- Zorganizowanie placu budowy wraz z montażem i obsługą żurawi wieżowych,
- Zapewniamy dostawę podstawowych materiałów budowlanych, zapewniamy dostawę mieszanek betonowych i prefabrykowanej stali zbrojeniowej od renomowanych i sprawdzonych dostawców, szalunki systemowe oraz wszelkie materiały drobne i pozostały drobny sprzęt,
- Liczba naszych pracowników i podwykonawców to około 400 osób. Nasze referencje i wybrane realizacje znajdziecie Państwo na stronie www.PROCONST.pl

ZAPRASZAMY DO KONTAKTU

PROCONST Spółka z ograniczoną odpowiedzialnością Sp.K,
ul. Franciszka Klimczaka 5 lok. 94, 02-797 Warszawa, NIP 5213672594, REGON 147254695,
email: biuro@proconst.pl, strona [www: www.proconst.pl](http://www.proconst.pl), tel.: kom.: +48 515 28 66 22, tel.: biuro.:
+48 (22) 428 16 54